



Carteira Semanal

A Carteira Semanal é composta por cinco ações, cuja metodologia de escolha é baseada na análise do cenário de curto prazo associado ao uso da análise técnica para buscar ações com tendência de alta no curto e médio prazo nos gráficos semanal e diário. Voltada para investidores que buscam estar expostos as oscilações de curto prazo do mercado.

A performance da carteira ficou abaixo do Ibovespa, com rentabilidade de -4,28% ante -3,09% do nosso benchmark. Optamos por retirar GERDAU (GGBR4) e TELEFÔNICA (VIVT3), para incluir ULTRAPAR (UGPA3) e CPFL ENERGIA (CPFE3). Optamos por manter BANCO DO BRASIL (BBAS3), SABESP (SBSP3) e CARREFOUR (CRFB3) na carteira.

Analista Responsável:
Jorge Bittar, CNPI-T

FONTE: PROFITPRO

Performance

PERFORMANCE	SEMANA	2023	12 MESES
CARTEIRA	-4,28%	1,97%	-28,55%
IBOVESPA	-3,09%	-3,59%	-5,54%
IBRX BRASIL	-3,06%	-3,58%	-6,46%

Performance

EMPRESA	TICKER	SEMANA*
BANCO DO BRASIL	BBAS3	-3,79%
SABESP	SBSP3	-4,29%
CARREFOUR	CRFB3	-5,92%
GERDAU	GGBR4	-1,89%
TELEF BRASIL	VIVT3	-5,53%

* Retorno semanal refere-se ao fechamento da última 6ª até 24/02/23

Carteira da próxima semana

EMPRESA	TICKER
BANCO DO BRASIL	BBAS3
SABESP	SBSP3
CARREFOUR	CRFB3
ULTRAPAR	UGPA3
CPFL ENERGIA	CPFE3

IBOV - Ibovespa

IBOV - O índice oficial da bolsa brasileira trabalhou em forte baixa durante a semana, sendo de liquidez reduzida por conta da volta do feriado de carnaval, trazendo desvalorização de mais de 3%, sendo esperado teste de suporte de relevância em 104.000, região próxima de defesa, estando ainda em consolidação de longo prazo, sem tendência definida por enquanto.

	108.972
Resistências	107.914
	106.856
Fechamento	105.798
Suportes	103.682
	102.624



BANCO DO BRASIL

BBAS3 - O papel trabalhou em respiro de baixa durante a semana, mantendo ainda o cenário de tendência de alta de longo prazo, estando próximo da base do canal de alta do gráfico semanal, estando também alinhado com as médias móveis do gráfico diário, demonstrando ser respiro natural do movimento de alta anterior, sendo esperado retomada compradora com alvo primário em R\$ 42,84.



SABESP

SBSP3 - Sabesp segue em acumulação do movimento, com faixa de suporte relevante em R\$ 52,68, se sustentando próximo da faixa de suporte em questão, com baixo volume vendedor, o que indica fraqueza do movimento de baixa para rompimento, com expectativa de retomada pelo lado comprador e formação de nova onda de alta, com alvo primário na máxima do movimento, em R\$ 61,82



CARREFOUR

CRFB3 - O papel vem demonstrando acumulação nas últimas semanas, ainda com faixas relevantes de suporte entre R\$ 13,86 e R\$ 13,65, com baixo volume vendedor durante a semana, estando ainda descontada em 36% desde o pico de alta anterior, com amplo upside para o papel, sendo esperado que retorne à faixa de máxima da lateralização de curto prazo, em R\$ 16,15.



ULTRAPAR

UGPA3 - Ultrapar trabalhou em forte alta durante a semana, conseguindo romper com forte volume a faixa de resistência em R\$ 13,30, trabalhando na contramão do mercado como um todo na semana atual, indicando continuidade do movimento de alta, com alvo de curto prazo na máxima da consolidação, em R\$ 14,90.

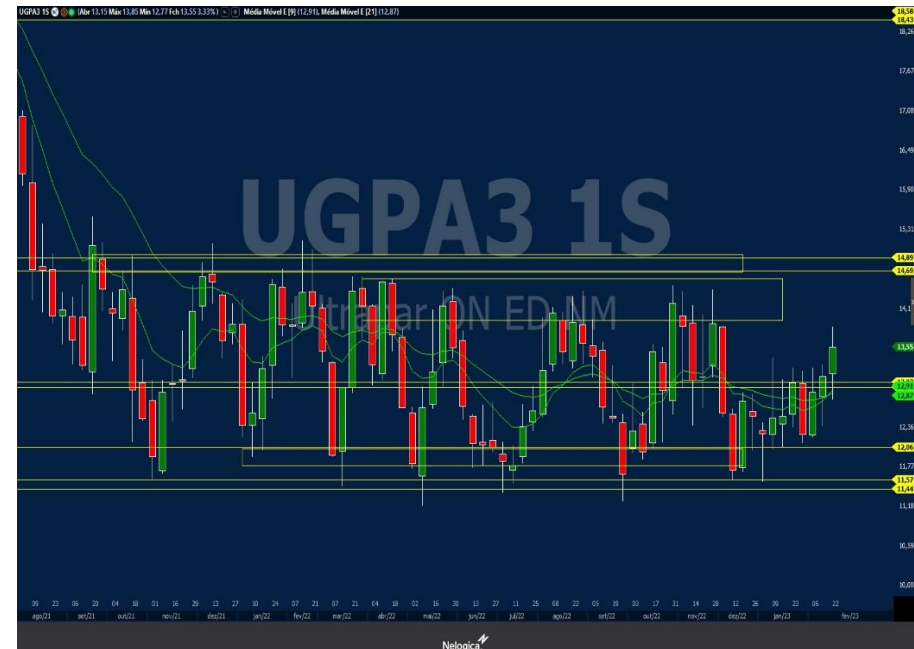

CPFL ENERGIA

CPFE3 - CPFL trabalhou em baixa durante a semana, mas com baixo volume vendedor, sendo que o papel testou faixa de suporte relevante em R\$ 30,15, com absorção compradora pela região, sendo importante destacar que é faixa de mínima de julho de 2022, região de grande interesse comprador, estando descontada em 19% desde a máxima do movimento, em R\$ 37,00.

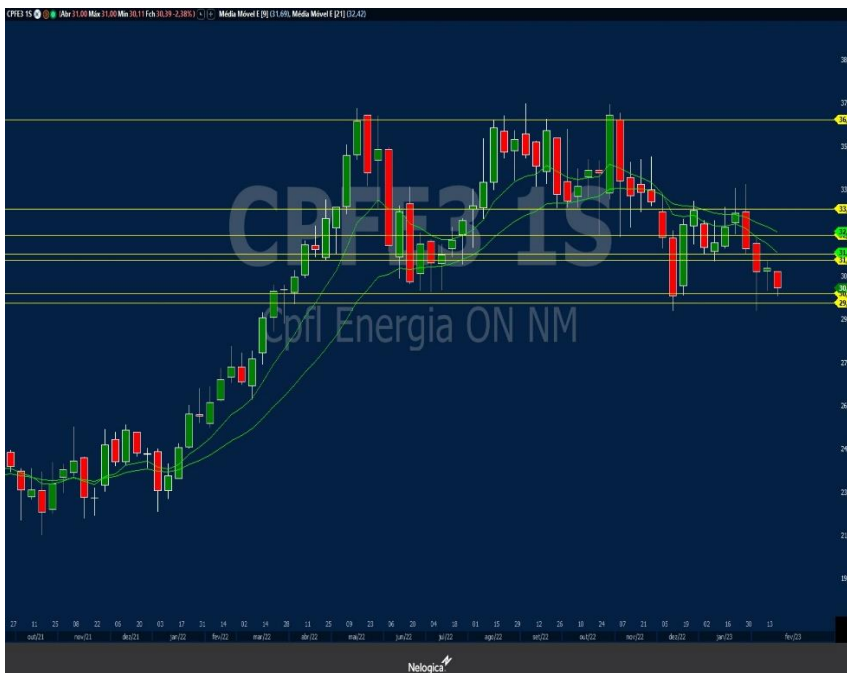

DISCLAIMER

O(s) analista(as) de investimento envolvido(s) na elaboração do presente relatório declara(m) que as recomendações aqui contidas refletem exclusivamente suas opiniões pessoais sobre as companhias e seus valores mobiliários e foram elaboradas de forma independente e autônoma, inclusive em relação à Ativa S.A. Corretora de Títulos, Câmbio e Valores.

A remuneração variável do(s) analista(s) responsável(eis) pelo presente relatório depende parcialmente das receitas resultantes da atividade de intermediação da Ativa S.A. Corretora de Títulos, Câmbio e Valores. Todavia, dita remuneração está estruturada de forma a preservar a imparcialidade do(s) analista(s).

RESEARCH

Jorge Bittar, CNPI-T

research@ativainvestimentos.com.br

INSTITUCIONAL

Ações

Mesa Rio de Janeiro
Mesa São Paulo

Tel.: (55 21) 3515-0290
Tel.: (55 11) 3339-7036

Renda Fixa

Mesa Rio de Janeiro
Mesa São Paulo

Tel.: (55 21) 3515-0290
Tel.: (55 11) 3339-7036

Mercados Futuros

Mesa Rio de Janeiro
Mesa São Paulo

Tel.: (55 21) 3515-0290
Tel.: (55 11) 3339-7030

Sales

Institucional

Tel.: (55 21) 3515-0278

ONDE ESTAMOS

Rio de Janeiro

Tel.: (21) 3515-0200
Fax: (21) 3515-0296

São Paulo

Tel.: (11) 4950-7200
Tel.: (11) 4097-7200

Belo Horizonte

Tel.: (55 31) 3025-0601
Fax: (55 31) 3025-0606

Porto Alegre

Tel.: (55 51) 3017-8707

Salvador

Tel.: (71) 3480-7300

São J. dos Campos

Tel.: (12) 3904-0850

Curitiba

Tel.: (55 41) 3075-7400
Fax: (55 41) 3075-7406

Goiânia

Tel.: (55 62) 3270-4100